

# SEMILLEROS DEPORTIVOS

2026-1



## ¡VEN Y ENTRENA!

- ✓ Recibe acompañamiento de **entrenadores especializados.**
- ✓ Encuentra un espacio para **moverte, desconectarte y compartir** con otros estudiantes.
- ✓ Solo necesitas ropa cómoda y ganas de aprender.



## AJEDREZ

**MARTES** | 8:00 a. m. - 11:00 a. m.

📍 **Campus Fraternidad** - bloque deportivo

**MIÉRCOLES** | 8:00 a. m. - 11:00 a. m.

📍 **Campus Robledo** - cafetería bloque D

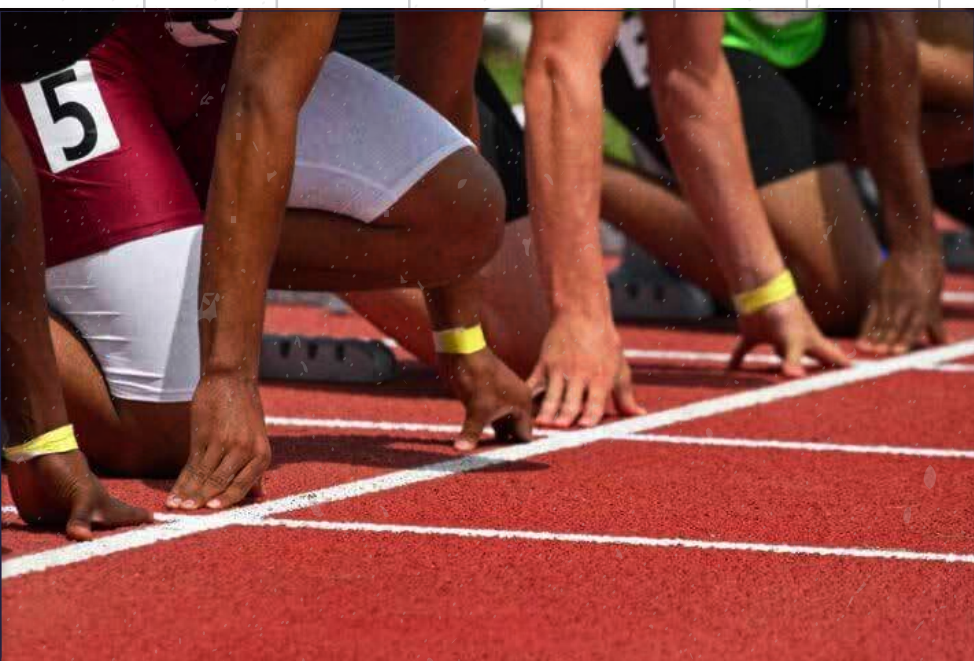

## ATLETISMO

**LUNES - MARTES - JUEVES - VIERNES**

7:30 a. m. - 9:30 a. m.

📍 **Unidad Deportiva Atanasio Girardot**  
Pista de Atletismo



## BALONCESTO

**VIERNES** | 12:00 m. - 2:00 p. m.

📍 **Campus Robledo** - cancha cubierta

**JUEVES** | 2:00 p. m. - 4:00 p. m.

📍 **Campus Fraternidad** - cancha cubierta



## BALONMANO

**JUEVES** | 12:00 m. - 2:00 p. m.

📍 **Campus Robledo** - cancha cubierta



## FÚTBOL FEMENINO

**MARTES - JUEVES**

8:00 a. m. - 10:00 a. m.

📍 Campus Fraternidad - cancha de fútbol



## FÚTBOL MASCULINO

**MARTES - JUEVES**

8:00 a. m. - 9:30 a. m.

📍 Campus Fraternidad - cancha sintética



## FUTSAL MASCULINO

**LUNES - VIERNES**

8:00 a. m. - 10:00 a. m.

📍 Campus Robledo - cancha cubierta

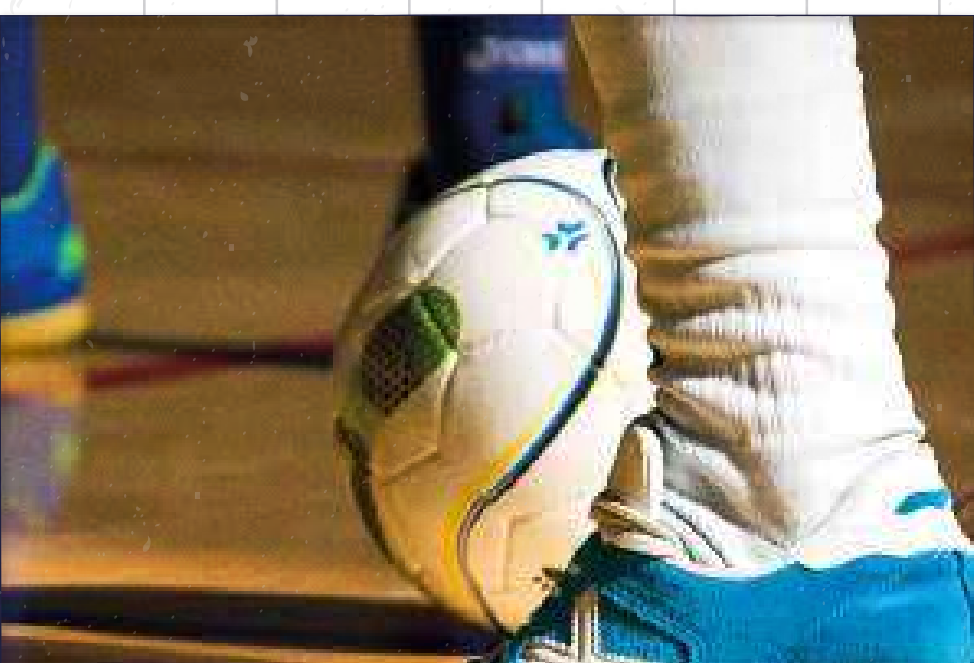

## FUTSAL FEMENINO

**MARTES - JUEVES - SÁBADO**

10:00 a. m. - 12:00 m.

**MIÉRCOLES** 6:00 p. m. - 8:00 p. m.

📍 Campus Robledo - cancha cubierta



## JUDO

### LUNES-MIÉRCOLES

6:00 p. m. - 7:00 p. m.

📍 Campus Robledo - salón D501



## KARATE - DO

### MIÉRCOLES-VIERNES

11:00 a. m. - 12:00 m.

📍 Campus Robledo - salón D501

### MARTES - JUEVES

2:00 p. m. - 3:00 p. m.

📍 Campus Fraternidad - Zona de deportes

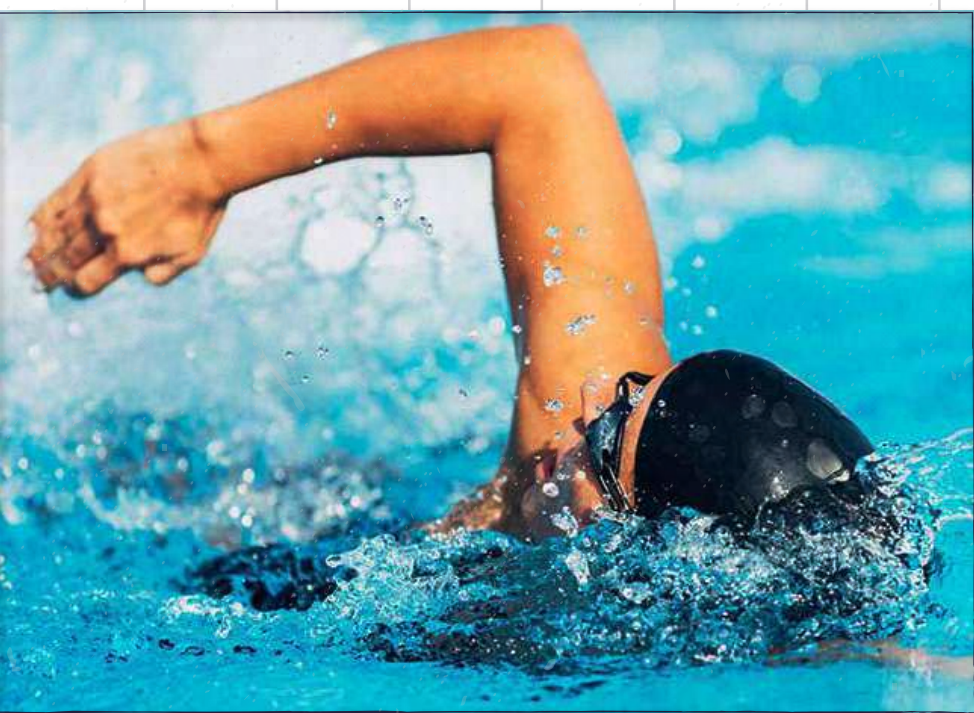

## INICIACIÓN A LA NATACIÓN

**MIÉRCOLES** 2:00 p. m. - 3:00 p. m.

📍 Campus Robledo - Gimnasio

### LUNES - MIÉRCOLES

12:00 m. - 1:30 p. m.

**JUEVES** | 8:00 a. m. - 9:00 a. m.

📍 Campus Fraternidad - Gimnasio



## RUGBY

**LUNES** | 8:00 p. m. - 10:00 p. m.

📍 Campus Fraternidad - cancha de fútbol



## RUNNERS

**MIÉRCOLES** | 8:00 a. m. - 9:00 a. m.

📍 Campus Robledo - Gimnasio



## TAEKWONDO

**MIÉRCOLES** | 2:00 p. m. - 4:00 p. m.

📍 Campus Robledo - salón D501

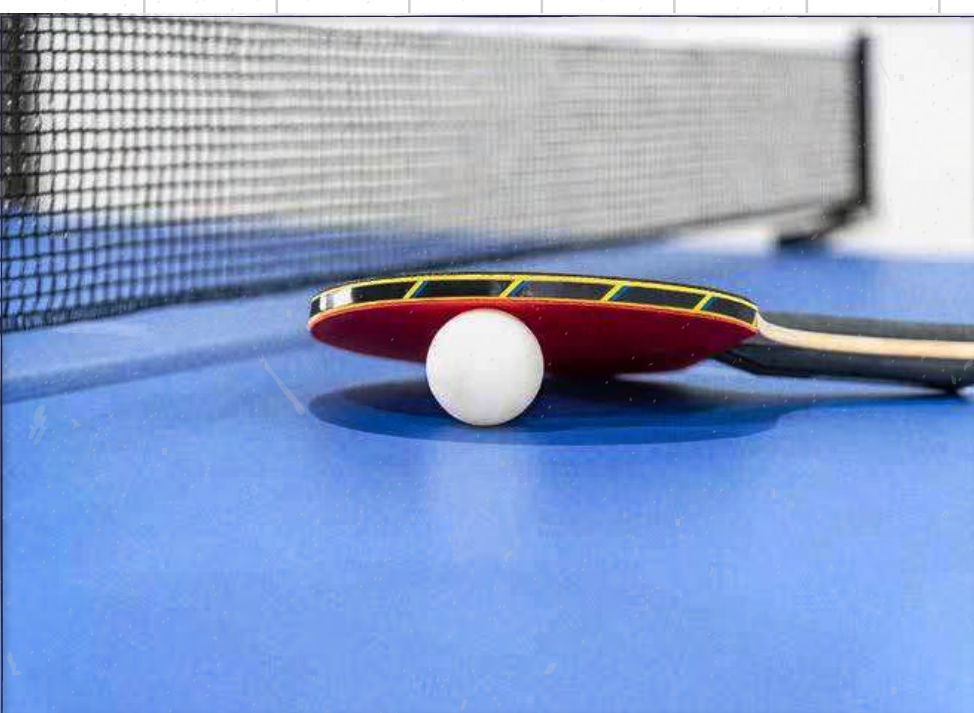

## TENIS DE MESA

**LUNES - JUEVES**

1:00 p. m. - 3:00 p. m.

📍 Unidad Deportiva Atanasio Girardot -  
Coliseo Rodrigo Pérez Castro



## TENIS DE CAMPO

**SÁBADOS** | 6:00 a. m. - 10:00 a. m.

📍 Campus Fraternidad - cancha de tenis



## ULTIMATE

**LUNES - MIÉRCOLES**

8:00 a. m. - 10:00 a. m.

📍 **Campus Fraternidad** - cancha de fútbol



## VOLEIBOL

**LUNES - MIÉRCOLES**

10:00 a. m. - 12:00 m.

📍 **Campus Fraternidad** - cancha cubierta

**MARTES** | 12:00 m. - 2:00 p. m.

**VIERNES** | 10:00 a. m. - 12:00 m.

📍 **Campus Robledo** - cancha cubierta

**Inscríbete aquí**



**No necesitas experiencia,  
solo ganas de moverte y aprender.**