



RESOLUCIÓN NÚMERO 202400139 30-01-2024

Por medio de la cual se adopta el Plan de Acción para la vigencia 2024 del Instituto Tecnológico Metropolitano ITM.

EL RECTOR DEL INSTITUTO TECNOLÓGICO METROPOLITANO, Institución Universitaria, en ejercicio de sus atribuciones legales y reglamentarias, en especial las que le confiere el Acuerdo 004 del 11 de agosto de 2011, artículo 24 literales a), b) y e), y

CONSIDERANDO:

Que el Instituto Tecnológico Metropolitano, dando cumplimiento a la Ley Orgánica del Plan de Desarrollo (Ley 152 de 1994) expide el Plan de Acción, como herramienta de gestión que permite al ITM orientar estratégicamente sus acciones hacia el cumplimiento del Plan de Desarrollo Institucional.

Que a través de la Ley 1474 de 2011 “...se dictan normas orientadas a fortalecer los mecanismos de prevención, investigación y sanción de actos de corrupción y la efectividad del control de la gestión pública”, en su artículo 74, establece que “A partir de la vigencia de la presente ley, todas las entidades del Estado a más tardar el 31 de enero de cada año, deberán publicar en su respectiva página web el Plan de Acción para el año siguiente, en el cual se especificarán los objetivos, las estrategias, los proyectos, las metas, los responsables, los planes generales de compras y la distribución presupuestal de sus proyectos de inversión junto a los indicadores de gestión.”

Que por medio del Acuerdo 5, del 20 de mayo de 2022, el Consejo Directivo del ITM aprobó y adoptó el Plan de Desarrollo Institucional 2022-2025, *Hacia una era de universidad y humanidad*.

Que el Plan de Desarrollo del ITM se ejecuta mediante la formulación de planes de acción anuales, llevados a cabo por los distintos procesos institucionales, en los cuales se programan indicadores, metas y actividades asociados a los proyectos de inversión, debidamente matriculados y viabilizados en el Banco de Programas y Proyectos del Distrito Especial de Ciencia Tecnología e Innovación de Medellín, acorde con las políticas de operación del ITM.





Que por medio del Acuerdo 18 del 13 de octubre de 2023 del Consejo Directivo se aprobó el Proyecto Educativo Institucional – PEI del Instituto Tecnológico Metropolitano a través del cual se actualizó, entre otros aspectos, la Misión y Visión del ITM.

Que el Plan de Acción es una herramienta de gestión que permite a la Institución, orientar estratégicamente sus iniciativas, organizando los recursos disponibles (humanos, técnicos, físicos, económicos, administrativos, entre otros) en acciones y proyectos encaminados a cumplir las metas y los objetivos del ITM.

En mérito a lo expuesto,

RESUELVE:

ARTÍCULO 1º. Adopción. Adoptar el Plan de Acción del Instituto Tecnológico Metropolitano –ITM-, para la vigencia 2024, conforme al siguiente tenor:

Capítulo 1. Generalidades

Misión.

Somos una Institución de Educación Superior adscrita al Distrito Especial de Ciencia, Tecnología e Innovación de Medellín, que oferta una educación de alta calidad y promueve el desarrollo humano integral con igualdad de oportunidades, diversidad, equidad e inclusión; con vocación tecnológica, científica, artística y humanística, que se concreta en la docencia, la investigación, la extensión, la internacionalización, el bienestar institucional y la proyección social.

Visión.

Para el año 2034 el ITM se posicionará en el contexto nacional e internacional como una comunidad académica, investigativa e innovadora, diversa, transparente, eficiente y flexible, que educa con excelencia en los ámbitos tecnológico, científico, artístico y humanista para consolidar una sociedad con un ser humano capaz de convivir en paz y equidad con la naturaleza.

Capítulo 2. Gestión por procesos

El ITM cuenta con una estructura organizacional que facilita la ejecución del Plan de Desarrollo, y para ello, su estructura de procesos es óptima y orientada a la satisfacción de las principales partes interesadas.





Institución
Universitaria | 80
Reacreditada en Alta Calidad | Años

Hacia una era de
Universidad y Humanidad





Institución
Universitaria | 80
 Reacreditada en Alta Calidad | Años

Hacia una era de
Universidad y Humanidad

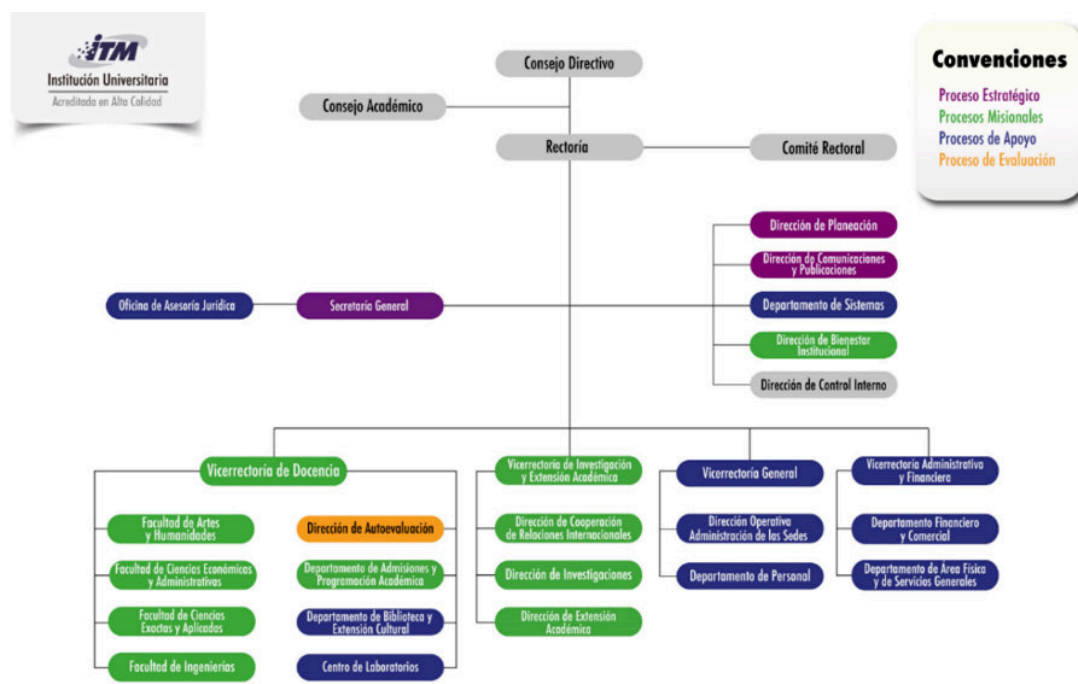

En el Mapa de Procesos Institucional, se identifican 14 procesos agrupados así:

Procesos Estratégicos: Gestión Estratégica y Tecnologías de la Información y las Comunicaciones – TIC.

Procesos Misionales: Gestión Curricular; Extensión y Proyección Social; Gestión de Ciencia Tecnología e Innovación, Gestión de la Internacionalización; Bienestar Institucional.

Procesos de Apoyo: Gestión de Cultura Científica y Tecnológica; Gestión de Laboratorios; Gestión Financiera; Adquisición de Bienes, Obras y Servicios; Administración de Bienes y Gestión del Talento Humano.

Procesos de Evaluación: Administración Integral de la Gestión.

Todos los procesos están dinamizados por una estructura organizacional diseñada por áreas para responder a los requerimientos de los procesos misionales o para apoyarlos logística y económicamente.





Capítulo 3. Esquema metodológico

Las metas que están en el Plan de Desarrollo se materializan a través de indicadores. Para distribuir anualmente estos retos, se cuenta con los siguientes instrumentos de ejecución:

Plan indicativo. Es una herramienta gerencial que se utiliza para programar las metas del plan de desarrollo para una vigencia determinada. Como instrumento recoge la información mínima necesaria para hacer evaluable la gestión de las entidades públicas en torno a resultados.

Plan Operativo Anual de Inversiones-POAI. Es una herramienta de planificación anual que contiene el conjunto de proyectos que se ejecutarán en una vigencia determinada. Cada proyecto, dentro del POAI, relaciona las metas y productos esperados. Adicionalmente, define para cada proyecto, los recursos teniendo en cuenta el origen de las fuentes de financiación. Este plan guarda concordancia con el Plan Plurianual de Inversiones.

Plan de Acción. Es una herramienta de gestión que permite a la Institución orientar estratégicamente la ejecución del Plan de Desarrollo Institucional. Este Plan tiene como insumos básicos los proyectos contemplados en el Plan Operativo Anual de Inversiones y en caso de considerarse pertinente, otros productos relevantes financiados con recursos de funcionamiento, por línea estratégica, correspondientes a los diferentes procesos institucionales. El plan se desarrolla a través de seis ejes temáticos, los cuales corresponden a las diferentes áreas de actuación del que hacer universitario, incluyendo tanto las de carácter misional como las de apoyo.

El Plan de Acción se presenta por cada una de las siguientes líneas estratégicas.

Línea Estratégica 1. Educación para una era de universidad y humanidad.

Objetivo estratégico: Fortalecer el modelo de formación fundamentado en una educación pertinente, diversa, inclusiva, equitativa y de calidad, bajo procesos innovadores de enseñanza-aprendizaje que potencien capacidades múltiples y contribuyan al desarrollo sostenible dentro de las nuevas tecnologías.

Línea Estratégica 2. Apropiación de la ciencia, tecnología e innovación.

Objetivo estratégico: Orientar la investigación a productos de nuevo conocimiento, desarrollo tecnológico e innovación, formación de recurso humano, apropiación social y divulgación del conocimiento, que contribuyan a la solución de desafíos a nivel local, nacional e internacional, en atención a las necesidades del territorio para el desarrollo sostenible y al posicionamiento del ITM en Ciencia, Tecnología e Innovación.





Línea Estratégica 3. Proyección social para generar transformaciones humanas y sostenibles.
Objetivo estratégico: Consolidar al ITM como un aliado estratégico del sector social y productivo atendiendo sus necesidades y expectativas; a través de la extensión de las fortalezas institucionales aportando al desarrollo sostenible.

Línea Estratégica 4. Interculturalidad, ciudadanía y cosmopolítica para la formación de ciudadanos locales.
Objetivo estratégico: Cimentar la internacionalización en la educación superior, como eje transversal de los procesos misionales, generando las competencias necesarias para actuar en el mundo local, con pensamiento y proyección internacional.

Línea Estratégica 5. Sistema de bienestar ITM para el desarrollo humano sostenible.
Objetivo estratégico: Articular un Sistema de BienEstar Integral para el desarrollo humano, social y familiar de la comunidad ITM, en el marco del desarrollo sostenible y el mejoramiento de la calidad de vida.

Línea Estratégica 6. Innovación administrativa al servicio de la academia.
Objetivo estratégico: Fortalecer los procesos institucionales, hacia una gestión por resultados, a través de la consolidación de capacidades que propicien la mejora de la cultura del servicio, la transparencia, la corresponsabilidad, bajo un direccionamiento estratégico fundamentado en el desarrollo sostenible que posicione al ITM y sus servicios, en el marco de la normativa vigente.

Seguimiento y evaluación del Plan de Acción

Lo programado en el Plan de acción será objeto de seguimiento y evaluación. Se entiende el seguimiento y la evaluación como el conjunto de actividades analíticas por medio de las cuales se busca establecer un contraste entre unos objetivos y unas metas programadas, y los logros realmente alcanzados. El seguimiento y la evaluación hacen parte de un mismo proceso tendiente a aportar elementos de juicio para mejorar la ejecución de una política, un programa o un proyecto.

El seguimiento hace referencia específicamente a un proceso continuo de recolección y tratamiento de datos mediante el cual se busca monitorear los productos logrados, descubrir anomalías en su ejecución y brindar criterios para su corrección y reorientación técnica. Mientras que la evaluación consiste en un proceso más completo de análisis de la acción, que tiene como finalidad juzgarla periódicamente, de manera profunda, para valorar su correspondencia con los propósitos que la inspiran y, si es el caso, reorientarla.





El seguimiento al Plan de Acción es una actividad permanente que deberán realizar los líderes de cada proyecto bien sea en forma individual o en las reuniones de las diferentes corporaciones de la Institución.

La Dirección de Planeación, consolidará los resultados del seguimiento al Plan de Acción y al Plan de Desarrollo y presentará informes a la alta dirección, lo cual permitirá tomar las acciones pertinentes. Por su parte, la Dirección de Control Interno asegurará la evaluación y verificación del cumplimiento de los planes, programas y proyectos, en la ejecución de su rol de evaluación y seguimiento, rol que se constituye en uno de los ejes fundamentales que permiten determinar el correcto funcionamiento del Sistema de Control Interno y de la Gestión Institucional.

La evaluación de resultados de la gestión se realizará de la siguiente forma:

Eficacia: Es la relación entre las metas logradas y las metas programadas por 100.

Bueno 90%

Aceptable < 90% & 70%

Deficiente < 70%

ARTÍCULO 2°. El presente Plan de acción 2024, podrá ser ajustado mediante acto administrativo.

ARTÍCULO 3°. Ordenar la publicación del presente Plan de Acción 2024 del Instituto Tecnológico Metropolitano – ITM-, en la página web institucional, dando cumplimiento a lo dispuesto en el artículo 74 de la Ley 1474 del 12 de julio de 2011.

ARTÍCULO 4°. La presente resolución rige a partir de la fecha de su expedición y deroga todas las disposiciones que le sean contrarias.

Dado en Medellín, a los 30 días del mes de Enero de 2024

PUBLÍQUESE Y CÚMPLASE



ALEJANDRO VILLA GÓMEZ

RECTOR DE INSTITUCIÓN UNIVERSITARIA
RECTORÍA





Institución
Universitaria | 80
Reacreditada en Alta Calidad | Años

Hacia una era de
Universidad y Humanidad

Claudia Carmona González

Proyectó: CLAUDIA PATRICIA CARMONA GONZÁLEZ
PROFESIONAL UNIVERSITARIO
DIRECCIÓN DE PLANEACIÓN

Revisó: MIRYAM MARCELA BETANCUR PIEDRAHITA
CONTRATISTA
DIRECCIÓN DE PLANEACIÓN

Revisó: DIEGO ALEJANDRO GIRALDO RODRIGUEZ
PROFESIONAL UNIVERSITARIO
DIRECCIÓN DE PLANEACIÓN

MME

Revisó: MELISSA MENESES RODRÍGUEZ
CONTRATISTA
SECRETARÍA GENERAL

Juan Esteban Alzate Ortiz
Aprobó: JUAN ESTEBAN ALZATE ORTIZ
SECRETARIO GENERAL DE INSTITUCIÓN UNIVERSITARIA
SECRETARÍA GENERAL

LUZ MARINA Betancur Toro
Aprobó: LUZ MARINA BETANCUR TORO
DIRECTOR TÉCNICO
DIRECCIÓN DE PLANEACIÓN



INSTITUTO TECNOLÓGICO METROPOLITANO
Plan de Acción 2024 - Plan de Desarrollo Institucional "Hacia una era de Universidad y Humanidad" 2022-2025
Plan Operativo Anual de Inversiones

Proyecto de Inversión	Valor total inversión	Responsable	Estructura de Control	Mes entrega final de la Estructura de Control	Meta asociada a la Estructura de Control
LÍNEA ESTRATÉGICA 1. EDUCACIÓN PARA UNA ERA DE UNIVERSIDAD Y HUMANIDAD					
PROGRAMA: TRANSFORMACIÓN EDUCATIVA PARA LA COBERTURA Y PERMANENCIA EN LA EDUCACIÓN SUPERIOR					
PROYECTO: 230011 APOYO PARA EL ACCESO Y PERMANENCIA A LA EDUCACIÓN SUPERIOR- ITM					
PROYECTO: 230011 APOYO PARA EL ACCESO Y PERMANENCIA A LA EDUCACIÓN SUPERIOR- ITM	15,690,494,883	Dirección de Planeación	ESTUDIANTES BENEFICIARIOS DE LA ESTRATEGIA DE PRESUPUESTO PARTICIPATIVO	Diciembre de 2024	5360
PROYECTO: CONSOLIDACIÓN DE LA CALIDAD EDUCATIVA EN EL MARCO DE LAS NUEVAS TECNOLOGÍAS					
PROYECTO: CONSOLIDACIÓN DE LA CALIDAD EDUCATIVA EN EL MARCO DE LAS NUEVAS TECNOLOGÍAS	2,053,549,675	Vicerrectoría de Docencia	CO.L1P2.1.SISTEMA DE FORMACIÓN PARA CO.L1P2.11.PROGRAMA EN LENGUAS CO.L1P2.16.AGENCIA DE TRADUCCIÓN Y CO.L1P2.19.BIBLIOTECAS UNIVERSITARIAS, CO.L1P2.15. CONVENIOS PARA EL	Diciembre de 2024 Diciembre de 2024 Diciembre de 2024 Diciembre de 2024 Diciembre de 2024	1 1 1 1 2
PROYECTO: FORTALECIMIENTO DE LA COBERTURA Y LA PERMANENCIA EN LA EDUCACIÓN SUPERIOR					
			CO.L1P1.21. ESTUDIANTES MATRICULADOS CO.L1P1.1.MODELO PEDAGÓGICO, CO.L1P1.2.MODELO PEDAGÓGICO PARA LA CO.L1P1.3.PLAN DE DESARROLLO	Diciembre de 2024 Diciembre de 2024 Diciembre de 2024 Diciembre de 2024	27269 1 1 1
			CO.L1P1.8.PROGRAMAS PERTINENTES OFERTADOS EN COMUNAS Y CORREGIMIENTOS PARA LLEVAR LA EDUCACIÓN SUPERIOR A LOS BARRIOS Y A LA RURALIDAD - U EN MI BARRIO	Diciembre de 2024	7
			CO.L1P1.9.SUBREGIONES DE ANTIOQUIA CO.L1P1.10.PROGRAMA ACADÉMICO EN	Diciembre de 2024 Diciembre de 2024	3 1
			CO.L1P1.11.PROGRAMAS ACADÉMICOS CON DOBLE TITULACIÓN	Diciembre de 2024	1
PROYECTO: FORTALECIMIENTO DE LA COBERTURA Y LA PERMANENCIA EN LA EDUCACIÓN SUPERIOR	65,043,967,667	Vicerrectoría de Docencia	CO.L1P1.12.PROGRAMA DE CO.L1P1.14. ESTUDIANTES INTERVENIDOS	Diciembre de 2024 Diciembre de 2024	1 8000
			CO.L1P1.15. ESTUDIO DE IDENTIFICACIÓN DE FACTORES DE RIESGO Y DESERCIÓN	Diciembre de 2024	2
			CO.L1P1.17.RESTAURANTE UNIVERSITARIO	Diciembre de 2024	1
			CO.L1P1.18.CAMPAÑAS DE COMUNICACIÓN EN TORNO A LA PERMANENCIA	Diciembre de 2024	2
			CO.L1P1.20.SISTEMA PARA LA GESTIÓN DEL	Diciembre de 2024	1
			CO.L1P1.7.PROCESOS DE TRANSFORMACIÓN CURRICULAR	Diciembre de 2024	1
			CO.L1P1.16. SISTEMA DE ALERTAS	Diciembre de 2024	1
			CO.L1P1.5.PROYECTOS EDUCATIVOS DE LOS PROGRAMAS ACTUALIZADO - PEP	Diciembre de 2024	50
LÍNEA ESTRATÉGICA 2. APROPIACIÓN DE LA CIENCIA, TECNOLOGÍA E INNOVACIÓN DE ALTO NIVEL CON SENTIDO HUMANO					
PROGRAMA: PROMOCIÓN DE UNA CULTURA CIENTÍFICA BASADA EN LA GENERACIÓN, APROPIACIÓN Y DIVULGACIÓN DEL CONOCIMIENTO HACIA LA INNOVACIÓN Y LA TRANSFERENCIA AL ENTORNO, CON SENTIDO HUMANO.					
PROYECTO: CONSOLIDACIÓN DEL MUSEO DE CIENCIAS NATURALES DE LA SALLE, COMO PROMOTOR DE LA CULTURA PARA LA CIENCIA, LA TECNOLOGÍA Y LA INNOVACIÓN.					
			CO.L2P3.1.PROCESOS DE CONSERVACIÓN DE COLECCIONES BIOLÓGICAS	Diciembre de 2024	2
			CO.L2P3.2.PROCESOS DE CONSERVACIÓN DEL OBSERVATORIO	Diciembre de 2024	1
PROYECTO: CONSOLIDACIÓN DEL MUSEO DE CIENCIAS NATURALES DE LA SALLE, COMO PROMOTOR DE LA CULTURA PARA LA CIENCIA, LA TECNOLOGÍA Y LA INNOVACIÓN.	201,790,964	Vicerrectoría de Docencia - Facultad de Artes y Humanidades - Museo de Ciencias Naturales de la Salle	CO.L2P3.5.CONTENIDOS MULTIFORMATO CON ENFOQUE EN DIVULGACIÓN Y DIFUSIÓN DE LA MEMORIA, LA IDENTIDAD, EL PATRIMONIO Y LA BIODIVERSIDAD	Diciembre de 2024	182
			CO.L2P3.7.EXPOSICIONES REALIZADAS CON DISPOSITIVOS DE CONSERVACIÓN, EXPOSICIÓN E INCLUSIÓN	Diciembre de 2024	4
			CO.L2P3.10.PROYECTOS DE FORMACIÓN REALIZADOS-OFFERTA EDUCATIVA	Diciembre de 2024	2

PROYECTO: DIVULGACIÓN Y APROPIACIÓN DE LA CIENCIA, LA TECNOLOGÍA, LA INNOVACIÓN PARA EL FORTALECIMIENTO DEL ECOSISTEMA CIENTÍFICO DE MEDELLÍN - DISTRITO DE CTL.

			CO.L2P2.3.PRODUCTOS DE APROPIACIÓN SOCIAL DEL CONOCIMIENTO Y DIVULGACIÓN PÚBLICA DE LA CIENCIA CERTIFICADOS	Diciembre de 2024	20
			CO.L2P2.4.MODELO DE INVESTIGACIÓN FORMATIVA DEFINIDO E IMPLEMENTADO	Diciembre de 2024	1
			CO.L2P2.5.SEMILLEROS DE INVESTIGACIÓN FORMATIVA ACTIVOS	Diciembre de 2024	96
			CO.L2P2.6.EVENTOS DE DIVULGACIÓN DE RESULTADOS DE INVESTIGACIÓN FORMATIVA REALIZADOS	Diciembre de 2024	1
			CO.L2P2.7.PARTICIPACIÓN EN EVENTOS EXTERNOS DE DIVULGACIÓN DE RESULTADOS DE INVESTIGACIÓN FORMATIVA	Diciembre de 2024	2
			CO.L2P2.8.PROCESOS PARA EL APOYO AL DESARROLLO DE PROYECTOS DE INICIACIÓN CIENTÍFICA EN EL MARCO DE SEMILLEROS DE INVESTIGACIÓN	Diciembre de 2024	1
			CO.L2P2.9.PLAZAS DE JÓVENES TALENTO, FINANCIADOS O COFINANCIADOS, POR ITM ASIGNADAS CON CRITERIOS DE ENFOQUE DIFERENCIAL	Diciembre de 2024	68
PROYECTO: DIVULGACIÓN Y APROPIACIÓN DE LA CIENCIA, LA TECNOLOGÍA, LA INNOVACIÓN PARA EL FORTALECIMIENTO DEL ECOSISTEMA CIENTÍFICO DE MEDELLÍN - DISTRITO DE CTL.	347,511,416	Vicerrectoría de Investigación y Extensión	CO.L2P2.10.SERVICIOS DE FORMACIÓN PARA LA INVESTIGACIÓN REALIZADOS	Diciembre de 2024	60
			CO.L2P2.11.REVISTAS CIENTÍFICAS DEL ITM CON CUMPLIMIENTO DE REQUISITOS Y POSTULACIÓN AL IBN-PUBLINDEX - REVISTAS CIENTÍFICAS DEL ITM CON CUMPLIMIENTO DE REQUISITOS DEL IBN-PUBLINDEX	Diciembre de 2024	3
			CO.L2P2.12.REVISTAS CIENTÍFICAS DEL ITM INDEXADAS EN AL MENOS TRES SISTEMAS DE INDEXACIÓN Y RESUMEN INTERNACIONALES	Diciembre de 2024	3
			CO.L2P2.13.REVISTAS CIENTÍFICAS DEL ITM CON CUMPLIMIENTO DE REQUISITOS Y POSTULACIÓN A LA BASE DE DATOS SCOPUS - ETAPA DE CUMPLIMIENTO DE REQUISITOS Y AUTOEVALUACIÓN DE CRITERIOS DE CALIDAD	Diciembre de 2024	1
			CO.L2P2.15.ARTÍCULOS PUBLICADOS EN REVISTAS TOP (Q1 Y Q2) DE ACCESO ABIERTO, COMO INSTITUCIÓN LÍDER	Diciembre de 2024	14
			CO.L2P2.1. PROYECTOS FORMULADOS CON ENFOQUE DE APROPIACIÓN SOCIAL EN EJECUCIÓN	Diciembre de 2024	2
			CO.L2P2.2. PROYECTOS PARA EL DESARROLLO DE PROCESOS DE APROPIACIÓN SOCIAL EJECUTADOS EN ARTICULACIÓN CON EL CENTRO DE CIENCIAS, MUSEO DE CIENCIAS NATURALES DE LA SALLE	Diciembre de 2024	4
			CO.L2P2.14. EVENTOS DE DIVULGACIÓN CIENTÍFICA ORGANIZADOS O CO-ORGANIZADOS POR EL ITM CON MEMORIAS EDITADAS	Diciembre de 2024	1
PROYECTO: FORTALECIMIENTO DEL SISTEMA DE CIENCIA, TECNOLOGÍA E INNOVACIÓN DEL ITM, PARA CONTRIBUIR A LA CONSOLIDACIÓN DE MEDELLÍN - DISTRITO DE CTL.					
			CO.L2P1.4.PLATAFORMA TECNOLÓGICA ADECUADA PARA REALIZAR LA GESTIÓN Y SEGUIMIENTO DE CONVOCATORIAS Y PROYECTOS DE CTI	Diciembre de 2024	1
			CO.L2P1.5.PROCESOS DE ACTUALIZACIÓN TECNOLÓGICA DE LABORATORIOS DE INVESTIGACIÓN - ETAPA DE IDENTIFICACIÓN DE PRUEBAS A ESTANDARIZAR	Diciembre de 2024	1
			CO.L2P1.6.CENTRO DE LABORATORIOS "PARQUE I" EN OPERACIÓN PARA EL DESARROLLO DE LA INVESTIGACIÓN CIENTÍFICA Y TECNOLÓGICA	Diciembre de 2024	1
			CO.L2P1.7.PROCESOS DE POTENCIALIZACIÓN DE CAPACIDADES DE LABORATORIOS DE INVESTIGACIÓN CON EQUIPOS ROBUSTOS	Diciembre de 2024	1
			CO.L2P1.8.PRUEBAS ESTANDARIZADAS PARA LA PRESTACIÓN DE SERVICIOS CIENTÍFICOS ESPECIALIZADOS-ETAPA DE IDENTIFICACIÓN DE PRUEBAS A ESTANDARIZAR	Diciembre de 2024	4
			CO.L2P1.13.PROYECTOS FINANCIADOS EN CONVOCATORIAS EXTERNAS FORMALIZADOS	Diciembre de 2024	10
			CO.L2P1.15.PROYECTOS DE I+D+C->I CON FINANCIACIÓN DEL ITM FORMALIZADOS, EN ALIANZA CON ACTORES DE LA CUÁDRUPLE HÉLICE	Diciembre de 2024	7
			CO.L2P1.17.PROYECTOS DE I+D+C->I FORMALIZADOS PARA EL FORTALECIMIENTO DE LAS CAPACIDADES DEL ITM EN ÁREAS DE INTERÉS INSTITUCIONAL	Diciembre de 2024	8

PROYECTO: FORTALECIMIENTO DEL SISTEMA DE CIENCIA, TECNOLOGÍA E INNOVACIÓN DEL ITM, PARA CONTRIBUIR A LA CONSOLIDACIÓN DE MEDELLÍN - DISTRITO DE CTI.	1,259,011.231	Vicerrectoría de Investigación y Extensión	CO.L2P1.18.MODELO DE TRANSFERENCIA DE RESULTADOS DE INVESTIGACIÓN EN OPERACIÓN, DE ACUERDO CON LAS BUENAS PRÁCTICAS INTERNACIONALES	Diciembre de 2024	1
			CO.L2P1.20.PROYECTOS PARA EL FORTALECIMIENTO, EN LA ETAPA DE ALISTAMIENTO TECNOLÓGICO, PARA LA TRANSFERENCIA FINANCIADOS O CO-FINANCIADOS POR EL ITM	Diciembre de 2024	10
			CO.L2P1.21.PROCESO DE SOLICITUD Y GESTIÓN DE DISEÑOS INDUSTRIALES	Diciembre de 2024	1
			CO.L2P1.22.PROCESO DE SOLICITUD Y GESTIÓN DE PATENTES	Diciembre de 2024	1
			CO.L2P1.23.EMPRESARIOS DE BASE TECNOLÓGICA ACOMPAÑADOS EN LAS DIFERENTES ETAPAS DEL MODELO	Diciembre de 2024	12
			CO.L2P1.24.SPIN-OFF CREADAS	Diciembre de 2024	1
			CO.L2P1.14.PROCESO DE FORMACIÓN, CAPACITACIÓN Y RELACIONAMIENTO PARA LOS ACTORES DEL SISTEMA CTI ITM	Diciembre de 2024	1
			CO.L2P1.1. GRUPOS DE INVESTIGACIÓN CREADOS, EN ÁREAS TEMÁTICAS ESPECIALIZADAS, PARA LA ATENCIÓN DE RETOS DEL SECTOR SOCIAL Y PRODUCTIVO-ETAPA DE FACTIBILIDAD DE CREACIÓN DE GRUPOS A PARTIR DE LÍNEAS DE INVESTIGACIÓN, BAJO LINEAMIENTOS MINICIENCIAS VIGENTES	Diciembre de 2024	2
			CO.L2P1.2. CENTRO DE EMPRENDIMIENTO, PROYECTO DE TRANSFERENCIA, INNOVACIÓN Y DESARROLLO DE CONOCIMIENTO ITM, POSTULADO Y CON CONDICIONES PARA OBTENER RECONOCIMIENTO COMO OFICINA DE TRANSFERENCIA DE RESULTADOS DE INVESTIGACIÓN ANTE MINICIENCIAS	Diciembre de 2024	1
			CO.L2P1.3. CENTROS DE GENERACIÓN DE CONOCIMIENTO, EN ÁREAS TEMÁTICAS DE INTERÉS PARA LA SOLUCIÓN DE PROBLEMAS Y RETOS PRODUCTIVOS O SOCIALES, ESTRUCTURADOS DE ACUERDO A LOS LINEAMIENTOS PARA SER RECONOCIDOS COMO ACTORES DEL SNCTI - ETAPA DE AUTOEVALUACIÓN PARA ESTRUCTURACIÓN	Diciembre de 2024	2
			CO.L2P1.11.PROPUESAS PRESENTADAS, A OPORTUNIDADES NACIONALES PARA LA ASIGNACIÓN DE RECURSOS PARA LA FINANCIACIÓN DE INVESTIGACIÓN	Diciembre de 2024	40
			CO.L2P1.12. PROPUESAS PRESENTADAS A OPORTUNIDADES INTERNACIONALES PARA LA ASIGNACIÓN DE RECURSOS PARA LA FINANCIACIÓN DE INVESTIGACIÓN	Diciembre de 2024	1
			CO.L2P1.19. CENTRO DE VIGILANCIA TECNOLÓGICA E INTELIGENCIA COMPETITIVA, OPERANDO BAJO EL MODELO DE TRANSFERENCIA ACTUALIZADO	Diciembre de 2024	1
			CO.L2P1.25 LABORATORIO PARA EL DESARROLLO DE PROTOTIPOS CREADO Y EN FUNCIONAMIENTO	Diciembre de 2024	1
LÍNEA ESTRATÉGICA 3. PROYECCIÓN SOCIAL PARA GENERAR TRANSFORMACIONES HUMANAS Y SOSTENIBLES					
PROGRAMA: CONSOLIDACIÓN DE ALIANZAS PARA LA EXTENSIÓN, LA PROYECCIÓN SOCIAL Y EL POSICIONAMIENTO INSTITUCIONAL					
PROYECTO: CONSOLIDACIÓN DE LA EXTENSIÓN ACADÉMICA ORIENTADA A LA ATENCIÓN DE DESAFÍOS Y PRIORIDADES DEL TERRITORIO PARA EL DESARROLLO HUMANO SOSTENIBLE.					
CONSOLIDACIÓN DE LA EXTENSIÓN ACADÉMICA ORIENTADA A LA ATENCIÓN DE DESAFÍOS Y PRIORIDADES DEL TERRITORIO	138,424.792	Vicerrectoría de Investigación y Extensión	CO.L3P2.1.PORTAFOLIO DE SERVICIOS EN ARTICULACIÓN CON LOS PROCESOS INSTITUCIONALES	Diciembre de 2024	1
			CO.L3P2.2.PLAN DE MERCADEO INSTITUCIONAL FORMULADO E IMPLEMENTADO	Diciembre de 2024	1
			CO.L3P2.3.PROCESO DE FORMULACIÓN Y PRESENTACIÓN DE PROPUESAS PARA LA FORMALIZACIÓN DE ALIANZAS CON EL ESTRATÉGICO DEL SECTOR SOCIAL Y PRODUCTIVO	Diciembre de 2024	1
MEDELLÍN					
PROYECTO: DESARROLLO DE LA PROYECCIÓN SOCIAL HUMANA Y SOSTENIBLE					
			CO.L3P1.1.EMPRESARIOS DE BASE ACOMPAÑADOS EN LAS DIFERENTES FASES DEL MODELO, HASTA LA FASE DE INCUBACIÓN	Diciembre de 2024	5
			CO.L3P1.2.SISTEMA DE RESPONSABILIDAD SOCIAL, BAJO REQUISITOS DE ORGANISMOS DE CERTIFICACIÓN NACIONAL	Diciembre de 2024	1
			CO.L3P1.5.PORTAFOLIO DE RESPONSABILIDAD SOCIAL, ACTUALIZADO Y EJECUTADO	Diciembre de 2024	1
			CO.L3P1.8.EVENTOS ENMARCADOS EN LA ESTRATEGIA DE PAZ INSTITUCIONAL Y RESOLUCIÓN DE CONFLICTOS, PARA LA FORMACIÓN CIUDADANA Y LA CONSTRUCCIÓN DE PAZ, DISEÑADOS Y EJECUTADOS	Diciembre de 2024	2

PROYECTO: DESARROLLO DE LA PROYECCIÓN SOCIAL HUMANA Y SOSTENIBLE	347,198,449	Vicerrectoría de Investigación y Extensión	CO.L3P1.9.SERVICIOS DE FORMACIÓN ENMARCADOS EN LA ESTRATEGIA DE PAZ INSTITUCIONAL	Diciembre de 2024	4			
			CO.L3P1.10. ESTRATEGIA DE PENSAMIENTO "DIALOGOS ITM" DISEÑADA E IMPLEMENTADA	Diciembre de 2024	1			
			CO.L3P1.11. ESCUELA DE FORMACIÓN EN LIDERAZGO, REDISEÑADA Y DESARROLLADA	Diciembre de 2024	1			
			CO.L3P1.14.MENTORES ITM, CON ESTRATEGIA DINAMIZADORA, DISEÑADA Y EJECUTADA	Diciembre de 2024	1			
			CO.L3P1.16.ESTUDIO DE TRAYECTORIA LABORAL DE EGRESADOS, POR PROGRAMA ACADÉMICO	Diciembre de 2024	2			
			CO.L3P1.17. ESTRATEGIA DE "CASA DEL EGRESADO" DEFINIDA E IMPLEMENTADA	Diciembre de 2024	1			
			CO.L3P1.3.SISTEMA DE RESPONSABILIDAD SOCIAL, BAJO REQUISITOS DE ORGANISMOS DE CERTIFICACIÓN INTERNACIONAL	Diciembre de 2024	1			
LÍNEA ESTRATÉGICA 4. INTERCULTURALIDAD, CIUDADANÍA Y COSMOPOLÍTICA PARA LA FORMACIÓN DE CIUDADANOS GLOCALES PROGRAMA: FORTALECIMIENTO DE LA CULTURA DE LA INTERNACIONALIZACIÓN PARA LA FORMACIÓN DE CIUDADANOS GLOCALES. PROYECTO: FORTALECIMIENTO DE LA CULTURA DE LA INTERNACIONALIZACIÓN, PARA ACTUAR EN EL MUNDO LOCAL CON PENSAMIENTO Y PROYECCIÓN INTERNACIONAL	287,265,370	Vicerrectoría de Investigación y Extensión - Dirección de Cooperación y Relaciones Internacionales	CO.L4P1.2.ESCUELAS INTERNACIONALES REALIZADAS	Diciembre de 2024	5			
			CO.L4P1.3.SERVICIOS EDUCATIVOS PARA LA FORMACIÓN DE CIUDADANOS GLOCALES REALIZADOS	Diciembre de 2024	4			
			CO.L4P1.5.ALIANZAS DE COOPERACIÓN NACIONALES E INTERNACIONALES SUSCRITAS	Diciembre de 2024	30			
			CO.L4P1.6.PROYECTOS INSTITUCIONALES DE COOPERACIÓN INTERNACIONAL FORMALIZADOS	Diciembre de 2024	3			
			CO.L4P1.7.ACCIONES DE COOPERACIÓN REALIZADAS, EN EL MARCO DE REDES INSTITUCIONALES CON SUSCRIPCIÓN VIGENTES	Diciembre de 2024	20			
			CO.L4P1.8.MISIONES INSTITUCIONALES A NIVEL GLOCAL REALIZADAS	Diciembre de 2024	2			
			CO.L4P1.10.PROGRAMA DE CIUDADANÍA GLOCAL DEL ITM IMPLEMENTADO	Diciembre de 2024	1			
			CO.L4P1.12.EVENTOS DE INTERNACIONALIZACIÓN REALIZADOS	Diciembre de 2024	3			
			CO.L4P1.11.MOVILIDAD DE DOBLE VÍA PRESENCIAL Y VIRTUAL	Diciembre de 2024	625			
			LÍNEA ESTRATÉGICA 5. SISTEMA DE BIENESTAR ITM PARA EL DESARROLLO HUMANO SOSTENIBLE PROGRAMA: BIENESTAR ITM COMO UNA CULTURA TRANSVERSAL CON VISIÓN HOLÍSTICA DE FUTURO PROYECTO: CONSOLIDACIÓN DEL BIENESTAR CON ENFOQUE SISTÉMICO, HOLÍSTICO Y DIVERSO	1,387,506,942	Dirección de Bienestar	CO.L5P2.1.PROGRAMA DE DIVERSIDAD E INCLUSIÓN FORMULADO E IMPLEMENTADO	Diciembre de 2024	1
						CO.L5P2.2.ESCUELA DE PADRES Y FAMILIAS ITM CON ENFOQUE INTERGENERACIONAL IMPLEMENTADA	Diciembre de 2024	1
CO.L5P2.3.PROYECTO PROMOCIÓN SALUD FORMULADO E IMPLEMENTADO	Diciembre de 2024	1						
CO.L5P2.4.PROYECTO PROMOCIÓN DESARROLLO HUMANO FORMULADO E IMPLEMENTADO	Diciembre de 2024	1						
CO.L5P2.5.PROYECTO PROMOCIÓN SOCIOECONÓMICA FORMULADO E IMPLEMENTADO	Diciembre de 2024	1						
CO.L5P2.6.PROYECTO PROMOCIÓN CULTURAL FORMULADO E IMPLEMENTADO	Diciembre de 2024	1						
CO.L5P2.7.PROYECTO PROMOCIÓN RECREACIÓN Y DEPORTE FORMULADO E IMPLEMENTADO	Diciembre de 2024	1						
CO.L5P2.8.PROGRAMA DE ALIMENTACIÓN SALUDABLE Y SOSTENIBLE PASS	Diciembre de 2024	1						
CO.L5P2.9. OBSERVATORIO DE BIENESTAR COMO UN ESPACIO DE INVESTIGACIÓN IMPLEMENTADO	Diciembre de 2024	1						
PROYECTO: DESARROLLO DE LA GESTIÓN DEL TALENTO HUMANO DESARROLLO DE LA GESTIÓN DEL TALENTO HUMANO EN EL ITM MEDELLN	369,013,497	Vicerrectoría General - Departamento de Personal	CO.L5P1.1.MODELO DE GESTIÓN DEL CONOCIMIENTO ITM	Diciembre de 2024	1			
			CO.L5P1.3.PROGRAMA DE BIENESTAR LABORAL CON SENTIDO HUMANO IMPLEMENTADO	Diciembre de 2024	1			
			CO.L5P1.4.SISTEMA DE GESTIÓN DE SEGURIDAD Y SALUD EN EL TRABAJO IMPLEMENTADO	Diciembre de 2024	1			
LÍNEA ESTRATÉGICA 6. INNOVACIÓN ADMINISTRATIVA AL SERVICIO DE LA ACADEMIA PROGRAMA: DESARROLLO SOSTENIBLE, ORIENTADO A LA PREVENCIÓN Y MINIMIZACIÓN DE LOS IMPACTOS AMBIENTALES ADVERSOS, CON ENFOQUE DE OPTIMIZACIÓN Y USO EFICIENTE DE LOS RECURSOS PROYECTO: FORTALECIMIENTO DE LA CULTURA DE LA SOSTENIBILIDAD AMBIENTAL "CAMPUS ITM, VERDES Y SOSTENIBLES". FORTALECIMIENTO DE LA CULTURA DE LA SOSTENIBILIDAD AMBIENTAL "CAMPUS ITM, VERDES Y SOSTENIBLES"	84,202,735	Vicerrectoría de Docencia - Facultad de Ciencias Exactas y Aplicadas	CO.L6P4.1.SISTEMA DE GESTIÓN AMBIENTAL ITM, BAJO LA NORMA NTC ISO:14001. ALCANCE: CAMPUS ROBLEDO, FRATERNIDAD, LA FLORESTA Y PRADO.	Diciembre de 2024	1			
MEDELLN								

PROGRAMA: DIRECCIONAMIENTO ESTRATÉGICO Y RECURSOS FÍSICOS Y TECNOLÓGICOS, FUNDAMENTADOS EN EL DESARROLLO SOSTENIBLE, CON ENFOQUE AL CUMPLIMIENTO DE LA MISIÓN FORMATIVA ITM
PROYECTO: 220050 FORTALECIMIENTO DEL DIRECCIONAMIENTO ESTRATÉGICO CON ENFOQUE HACIA UNA GESTIÓN POR RESULTADOS

			CO. LSP1.4.MODELO DE GESTIÓN (MIPG) ARTICULADO CON EL SISTEMA INTEGRADO DE GESTIÓN ITM	Diciembre de 2024	1
			CO. L6P1.3.PLAN DE COMUNICACIONES ITM 2034 FORMULADO	Diciembre de 2024	1
PROYECTO: FORTALECIMIENTO DEL DIRECCIONAMIENTO ESTRATÉGICO CON ENFOQUE HACIA UNA GESTIÓN POR RESULTADOS	1,413,344,090	Dirección de Planeación - Dirección de Comunicaciones y Publicaciones - Secretaría General	CO. L6P1.8. ESTRATEGIA DE POSICIONAMIENTO PARA LA CONSTRUCCIÓN DE UN GOBIERNO ABIERTO FORMULADA E IMPLEMENTADA	Diciembre de 2024	1
			CO. L6P1.9. SITIO WEB ITM ACTUALIZADO, PLATAFORMA CENTRADA EN LA EXPERIENCIA DEL USUARIO	Diciembre de 2024	1
			CO. L6P1.5CENTRO INTEGRAL DE ATENCIÓN A LA CIUDADANÍA ITM EN DISEÑO Y EN FUNCIONAMIENTO	Diciembre de 2024	1
PROYECTO: MODERNIZACIÓN DE LAS TECNOLOGÍAS DE LA INFORMACIÓN Y LAS COMUNICACIONES – TIC					
PROYECTO: MODERNIZACIÓN DE LAS TECNOLOGÍAS DE LA INFORMACIÓN Y LAS COMUNICACIONES – TIC	759,571,882	Departamento de Sistemas	CO.L.6P2.1.SOFTWARE INSTALADO LICENCIADO	Diciembre de 2024	100%
			CO.L.6P2.3.PORTAL DE SOLUCIONES IMPLEMENTADO	Diciembre de 2024	1
TOTAL INVERSIÓN	\$ 89,382,853,593				